



III Trail Popular Fundación Real Racing Club 2022

Reglamento



Localización

El **III Trail Popular Fundación Real Racing Club 2022** tendrá como punto de salida y meta el exterior de los **Campos de Sport de El Sardinero**, delante de las oficinas del Real Racing Club.

Descripción del evento

El **III Trail Popular Fundación Real Racing Club 2022** tendrá lugar el día 16 de abril de 2022 a las 10:00 horas y se estima que pueda haber una participación de 500 personas, repartidas en las tres pruebas programadas de 790, 1.470 y 8,210 metros. Las cuales se pueden realizar andando o corriendo.

Normas generales



1.- Organiza:

Fundación Real Racing Club, III Trail Polpular Real Racing Club 2.022

La prueba será el sábado día 16 de marzo de 2.022 a las 10:00 horas (Campos de Sport de El Sardinero).

No es una competición oficial, por lo cual sólo tendrá control de cronometraje los tres primeros/as participantes en llegar a línea de meta, de cada categoría (masculina y femenina).

2.- Participación:

La prueba se considera de carácter popular, sólo formarán parte de ella los debidamente inscritos. No podrán participar personas no inscritas.

3.- Inscripciones:

Las inscripciones podrán realizarse en las taquillas de los Campos de Sport de El Sardinero, web www.compratuentradaonline.com, **Centros Deportivos Be Up y Decathlon de El Alisal.**

Los primeros/as 500 inscritos/as, antes del 10 de abril, recibirán una camiseta conmemorativa del evento.



Los dorsales podrán retirarse en las taquillas de los Campos de Sport de El Sardinero los días 12 y 13 de abril en horario de 10:00 a 14:00 y de 16:00 a 20:00 horas.

Con cada inscripción se regalará una entrada para el partido que disputará el Real Racing Club el día 16 de abril a las 19:00 horas frente a la Unión Deportiva Logroñés, después de haber cruzado la línea de meta, presentando su dorsal.

3.1- Importe de las inscripciones:

Hasta el 13 de Abril de 2.022:

- 790 metros: 2,00€
- 1.470 metros: 4,00€
- 8.210 metros: 8,00€

Día 16 de Abril de 2.022:

- 790 metros: 3,00€
- 1.470 metros: 5,00€
- 8.210 metros: 9,00€

3.2- Plazo de inscripciones:

Hasta el miércoles 13 de abril de 2.022, en taquillas de los Campos de Sport de El Sardinero hasta las 20:00 horas, centros deportivos Be Up y Decathlon de El Alisal hasta las 22:00 horas, y online hasta las 24:00 horas.

Día 16 de abril de 2.022 en la puerta 19 de los Campos de Sport de El Sadinero (Oeste), en horario de 09:00 a 09:30 horas.



4.- Categoría por año:

- Los niños/as nacidos/as entre los años 2.014 - 2.018 (de 3 a 7 años), realizarán el recorrido de 790 metros, en el cual completarán una vuelta al Estadio.
- Los niños/as nacidos/as entre los años 2.007 – 2.013, recorrerán una distancia de 1.470 metros, completando dos vueltas al Estadio.
- Los/as corredores/as de más de 15 años recorrerán una distancia de 8.210 metros, partiendo de los Campos de Sport de El Sardinero, discurrirá por el Parque de las Llamas, Cueto, Faro de Cabo Mayor y senda de Mataleñas, para finalizar en el estadio. La prueba se podrá realizar tanto corriendo como andando.

5.- Obligaciones:

Los/as participantes están obligados/as a respetar las normas de la prueba, respetar las indicaciones de la organización, conocer el circuito por donde transcurre la misma, llevar el dorsal facilitado en la parte delantera de la camiseta u otras prendas superiores, avituallarse únicamente en los lugares habilitados por la Organización, respetar el municipio no tirando desechos antes, durante y después del evento.



6.- Material Obligatorio:

- Teléfono móvil. (número de teléfono de emergencias para incidencias escrito en el dorsal).
- No está permitida la participación con animales y/o cochecitos de niño/a.

7.- Derechos:

Los/as participantes tendrán derecho a los premios o regalos que ofrezca la Organización en el modo que se establezca. Todos/as los participantes contarán con seguro individual de accidentes, avituallamiento en los lugares establecidos y camiseta conmemorativa de la prueba para los primeros/as 500 inscritos/as antes del 10 de abril.

8.- Premios:

Recibirán trofeos los/as tres primeros/as clasificados/as en cada categoría programada, en ambos géneros.

9.- El/la participante:

- Conoce y acepta integralmente el REGLAMENTO de la prueba deportiva denominada III Trail Popular Fundación Real Racing Club 2.022, que se celebrará en el mes de abril, el cual se encuentra expuesto en la página web de la Organización.
- Reconoce que está físicamente bien preparado para realizar la prueba, goza de buena salud general, sin padecer enfermedad, defecto físico o



lesión que pueda agravarse con su participación en dicha prueba. Si durante la prueba, padeciera algún tipo de lesión o cualquier otra circunstancia que pudiera perjudicar gravemente su salud, lo pondrá en conocimiento de la Organización lo antes posible, a través de voluntariado o el dispositivo de seguridad y emergencia.

- Se compromete a cumplir las normas y protocolos de seguridad establecidos por la Organización, para la carrera en la que va a participar, así como a mantener un comportamiento responsable que no aumente los riesgos, ponga en peligro su integridad física o psíquica. Seguirá las instrucciones y acatará las decisiones que tomen los responsables de la Organización en temas de seguridad.

10.- El/la participante autoriza:

- A los Servicios Médicos de la prueba, a que practiquen cualquier cura o prueba diagnóstica que pudiera necesitar estando o no en condiciones de solicitarla; ante sus requerimientos se compromete a abandonar la prueba si ellos lo estiman necesario para su salud.
- A la Organización de la prueba a utilizar cualquier fotografía, filmación o grabación que se realice, siempre que esté exclusivamente relacionada con su participación en este evento.



11.- El/la participante participa:

Voluntariamente y bajo su propia responsabilidad en la prueba. Por consiguiente, exonera de cualquier responsabilidad a la Organización, colaboradores, patrocinadores y cualesquier otro participante, por daño físico o material y, por tanto, RENUNCIA a interponer denuncia o demanda contra los mismos.

12.- Seguridad.

La prueba dispondrá de medios de seguridad hasta el cierre de la carrera. El recorrido no estará cerrado al tráfico por lo que hay que respetar el código de circulación y extremar las precauciones al cruzar la carretera o al llegar a algún cruce. Los puntos exactos de cruce de carretera estarán cubiertas por personal de la Organización y/o Policía Local. El personal de control está facultado para indicar la conducta a seguir en todo momento a los/as participantes en caso de peligros objetivos, accidentes o en caso de abandono.

Si las circunstancias lo requieren, se podrá interrumpir o neutralizar la prueba en un punto del recorrido o en todo este. Es responsabilidad de cada participante estar físicamente preparado para realizar la prueba.



13.- Descalificaciones.

Quedará descalificado/a todo/a el/la que no cumpla el presente reglamento, no complete la totalidad del recorrido, deteriore o ensucie el entorno o desatienda las indicaciones de la Organización.

Quedará descalificado/a todo/a el/la que no haya pasado por el punto de control del Faro de Cabo Mayor a las 12:15 horas del día de la prueba.

14.- Programa:

- **Cierre de inscripciones:**

12 y 13 de Abril de 2.022: Entrega de dorsales de 10:00 a 14:00 y de 16:00 a 20:00 horas en las taquillas de los Campos de Sport de El Sardinero.

- **Horario evento día 16 de abril de 2.022:**

- 10:00 horas - Salida carrera de 790 m.
- 10:20 horas - Salida carrera de 1470 m.
- 10:40 horas - Salida carrera de 7000 m.
- 12:00 horas - Entrega de premios (aprox.)
- 12:15 horas – Cierre de carrera.

Noticias. Las noticias relacionadas con el evento serán publicadas en Redes Sociales y web oficial.

Recorrido de las pruebas

Recorrido de 790 metros.



Recorrido de las pruebas

Recorrido de 1.470 metros.

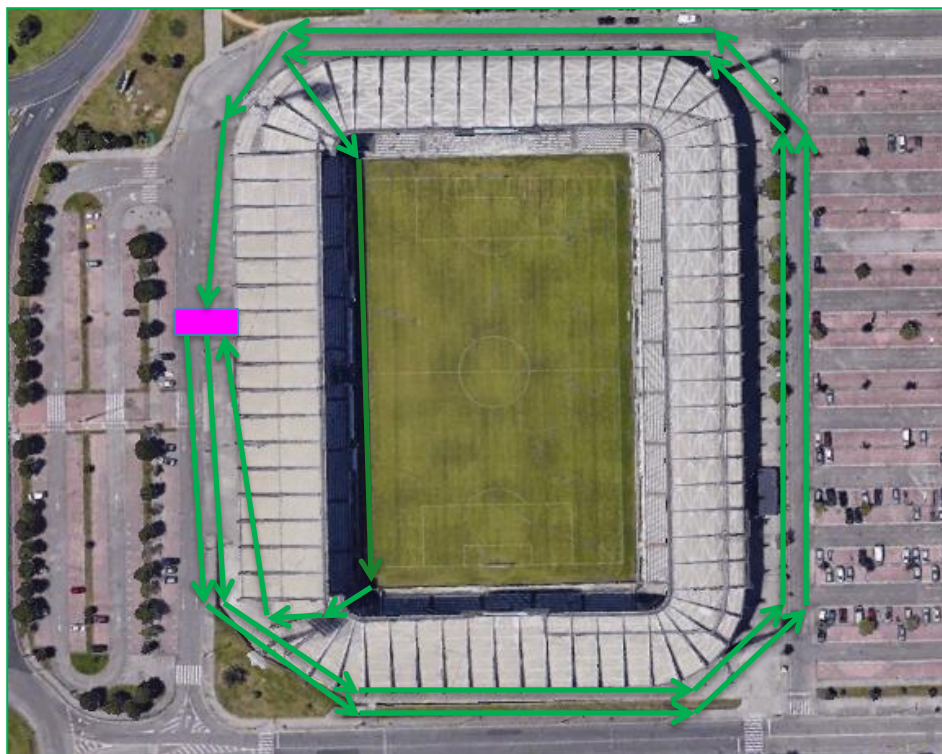



Recorrido de las pruebas

Recorrido de 8.210 metros.



TRAIL POPULAR FUNDACIÓN REAL RACING CLUB



Puntos de control (Voluntarios)

Recorrido de 8.210 metros.



Recorrido por sectores, prueba 8.210 m.

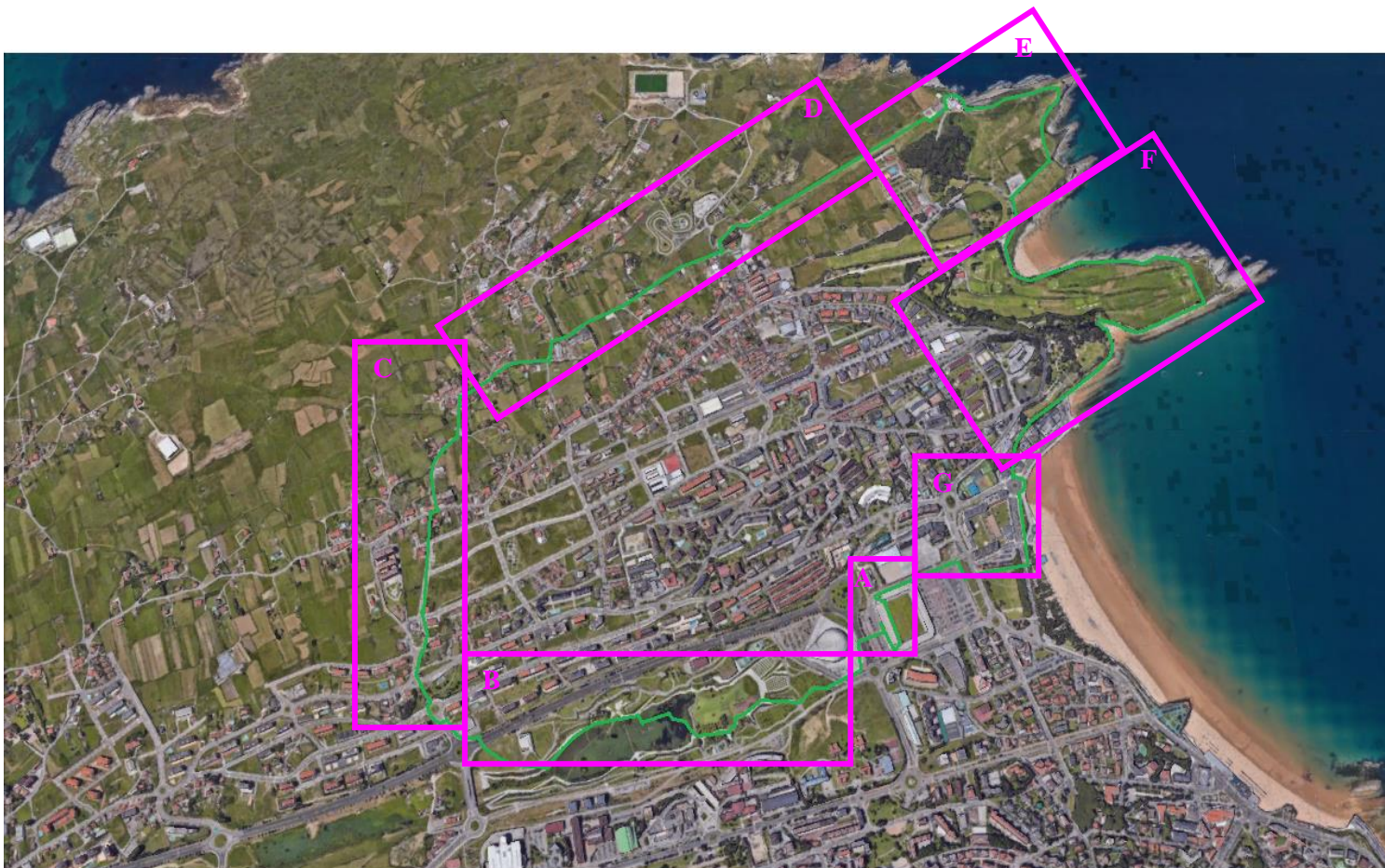

A Salida

- ✓ Salida desde la fachada oeste de los Campos de Sport de El Sardinero, en dirección a el Palacio de los Deportes, cruzar la calle Alcalde Vega Lamera, por el paso de cebra.
- ✓ Rodear el Palacio de los Deportes, siguiendo el carril bici, en dirección al Parque de las Llamas.



B

- ✓ Acceder al Parque de las Llamas por la zona sur-este.
- ✓ Bajar hacia la zona del escenario y bordear el lago hasta el primer puente de madera.
- ✓ Cruzar el puente hacia la zona norte del lago y bordearlo hasta Escenario Santander.
- ✓ Cruzar campo a través hacia la Avenida de la Constitución y pasar por el paso de cebra frente a Supermercado Lupa.



C

- ✓ Subir por Glorieta de Polio.
- ✓ Cruzar la calle Ernest Lluch y subir por la escaleras de la Bajada de Polio, hasta la Avenida Cantabria.
- ✓ Cruzar la Avenida Cantabria y subir por la calle Veridiano Rojo Herrero, cruzando por la calles Matilde de la Torre, La Pereda, El Mansín y Agapito García Rumayor, hasta la calle Arriba.
- ✓ Cruzar la calle Arriba y entrar en la calle La Nuncia.
- ✓ Continuar por la calle La Nuncia hasta la calle Fumoril.

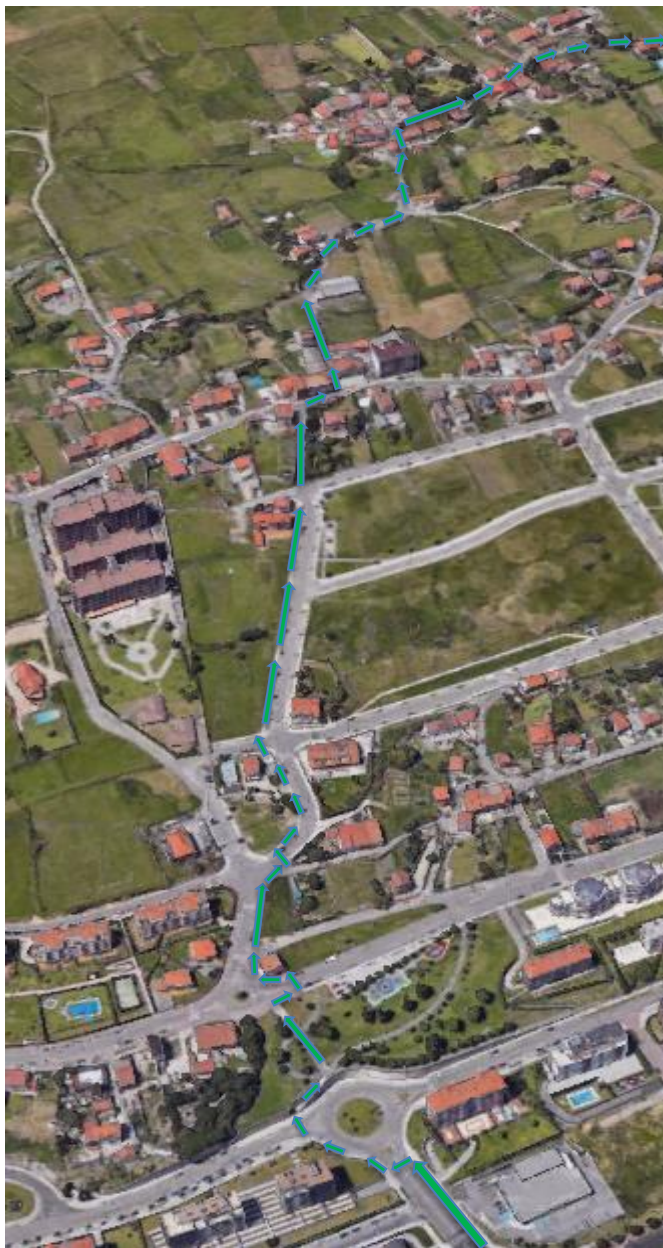

D

- ✓ Continuar hasta el final de la calle Fumoril y girar a la izquierda por la calle Hermanos Tonetti.
- ✓ Entrar en la calle Cueto y continuar hasta la estación de servicio Cueto, en la confluencia con la Calle Camus.
- ✓ Girar a la izquierda y entrar en la calle Camus, para continuar hasta el final de ésta y llegar campo a través hasta el camping Cabo Mayor.

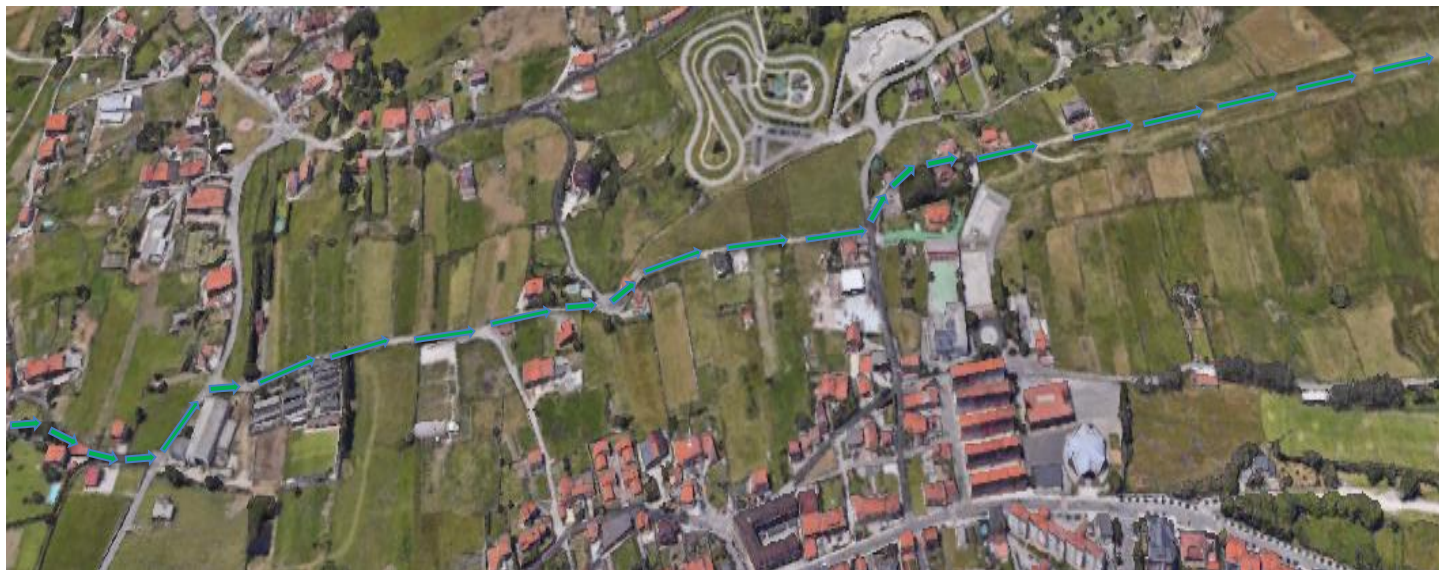

E

- ✓ Pasar el Camping Cabo Mayor dejándolo a la derecha, y continuar hasta el Faro Café Bar.
- ✓ Dirigirse hasta el Faro de Cabo Mayor dejando el Faro Café Bar a la izquierda y rodear el Faro para bajar por las escaleras junto al acantilado.
- ✓ Continuar por la senda hasta el mirador de Cabo Mayor, para girar a la derecha hasta el parking sobre la playa de Matalaños.
- ✓ Salir del parking girando a la izquierda por la Avenida del Faro para entrar por el acceso a la Senda de Matalaños.



F

- ✓ Entrar en la Senda de Mataleñas, dejando a la izquierda el acceso a la Playa y dirigirse a el mirador de Cabo Menor.
- ✓ Continuar por las senda de Mataleñas, pasando la playa de Los Molinucos y el parque de Mataleñas para salir, bajado las escaleras que dan a la cafetería Coronna, a la Avenida Manuel García Lago.



G

- ✓ Cruzar la Avenida Manuel García Lago por el paso de cebra y girar a la derecha.
- ✓ Continuar por la Avenida Manuel García Lago y cruzar por el paso de cebra después de la Plaza Rubén Darío, para entrar en el Parque Doctor Mesones.
- ✓ Cruzar el Parque Doctor Mesones de este a oeste.
- ✓ Cruzar la Avenida Pontejos por el paso de cebra y girar a la derecha en dirección a la calle San Agustín.
- ✓ Entrar en la calle San Agustín y dirigirse a los Campos de Sport de El Sardinero.



A

- ✓ Cruzar los Campos de Sport de el Sardinero por el exterior de la fachada norte, de este a oeste.
- ✓ Entrar en los Campos de Sport de el Sardinero por la puerta 15.
- ✓ Cruzar el campo por la banda oeste, de norte a sur.
- ✓ Salir del estadio por la puerta 23 a la calle Real Racing Club.
- ✓ Rodear el estadio para llegar a meta, situada la zona oeste, frente el acceso principal.

 Meta

